ISPI
ITALIAN INSTITUTE
FOR INTERNATIONAL
POLITICAL STUDIES

L'Europa di fronte alle sfide di Iran, Russia e Trade

Antonio Villafranca,
Ispi Research Coordinator | Co-head Europa e Governance Globale

Un mondo che cambia: demografia

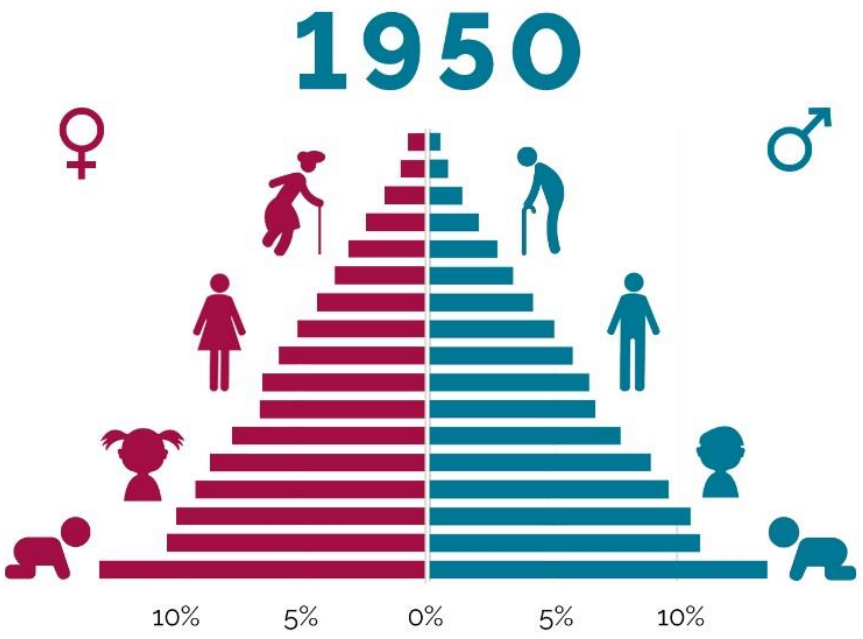

Fonte: UN

Un mondo che cambia: demografia

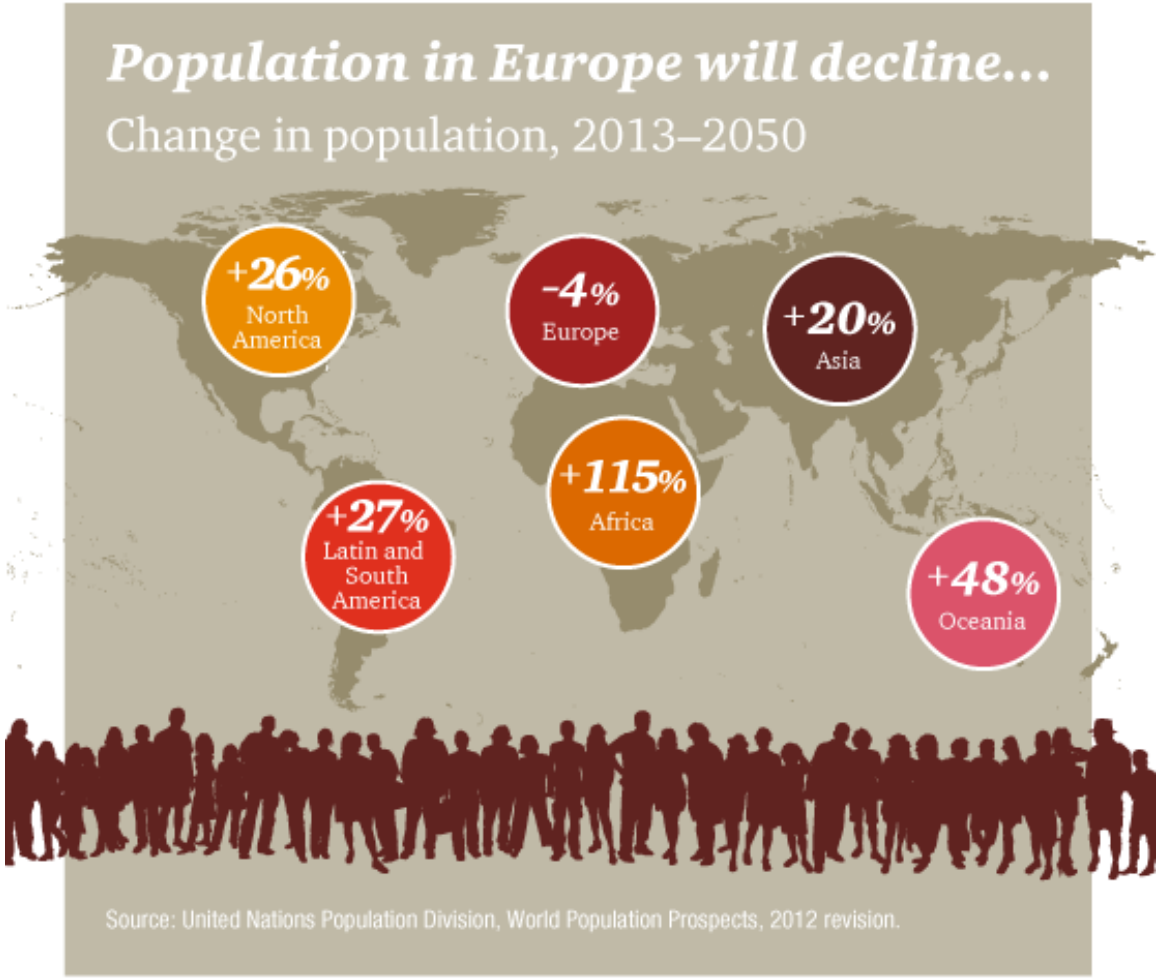

Un mondo che cambia: clima

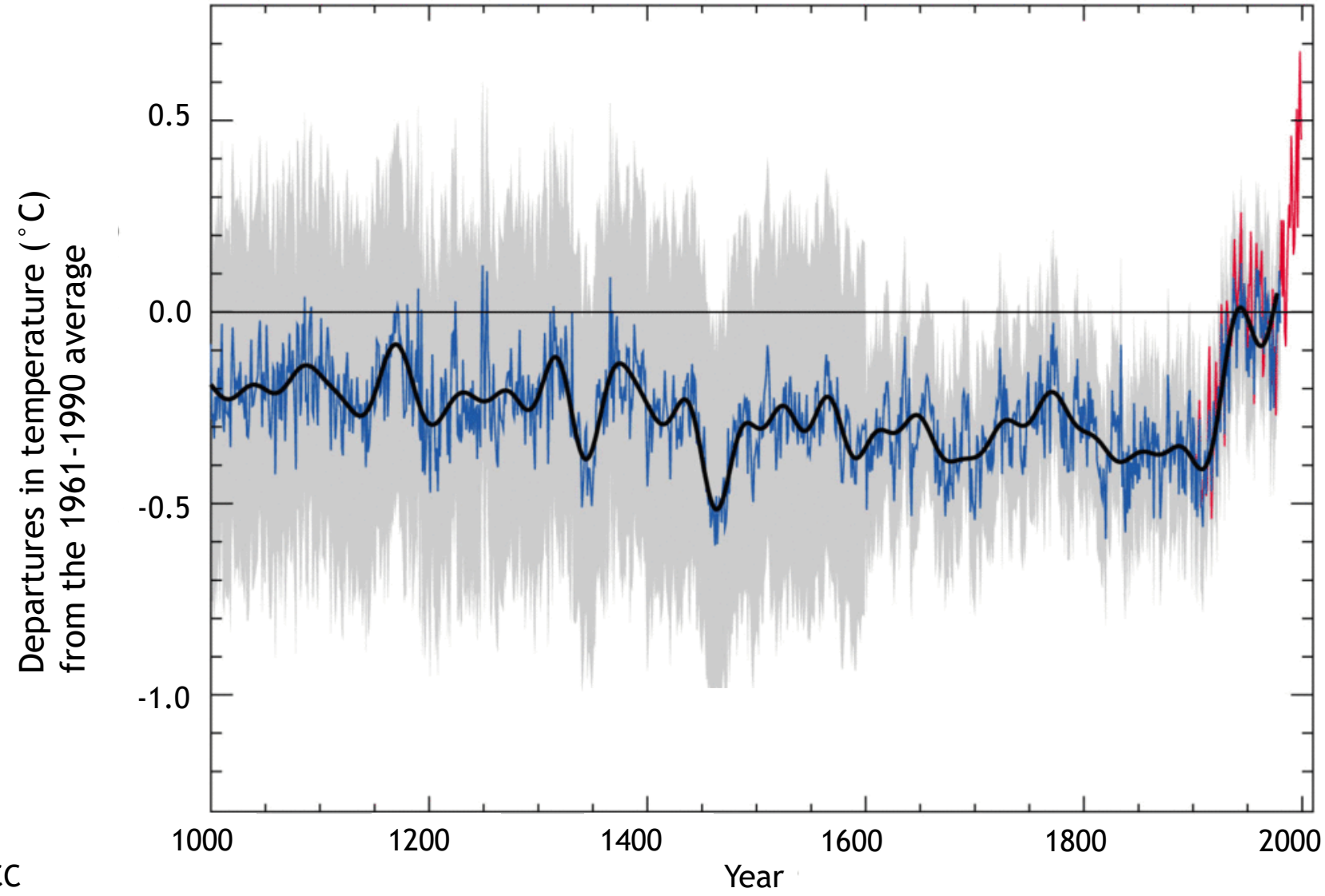

Fonte: IPCC

Un mondo che cambia: guerre

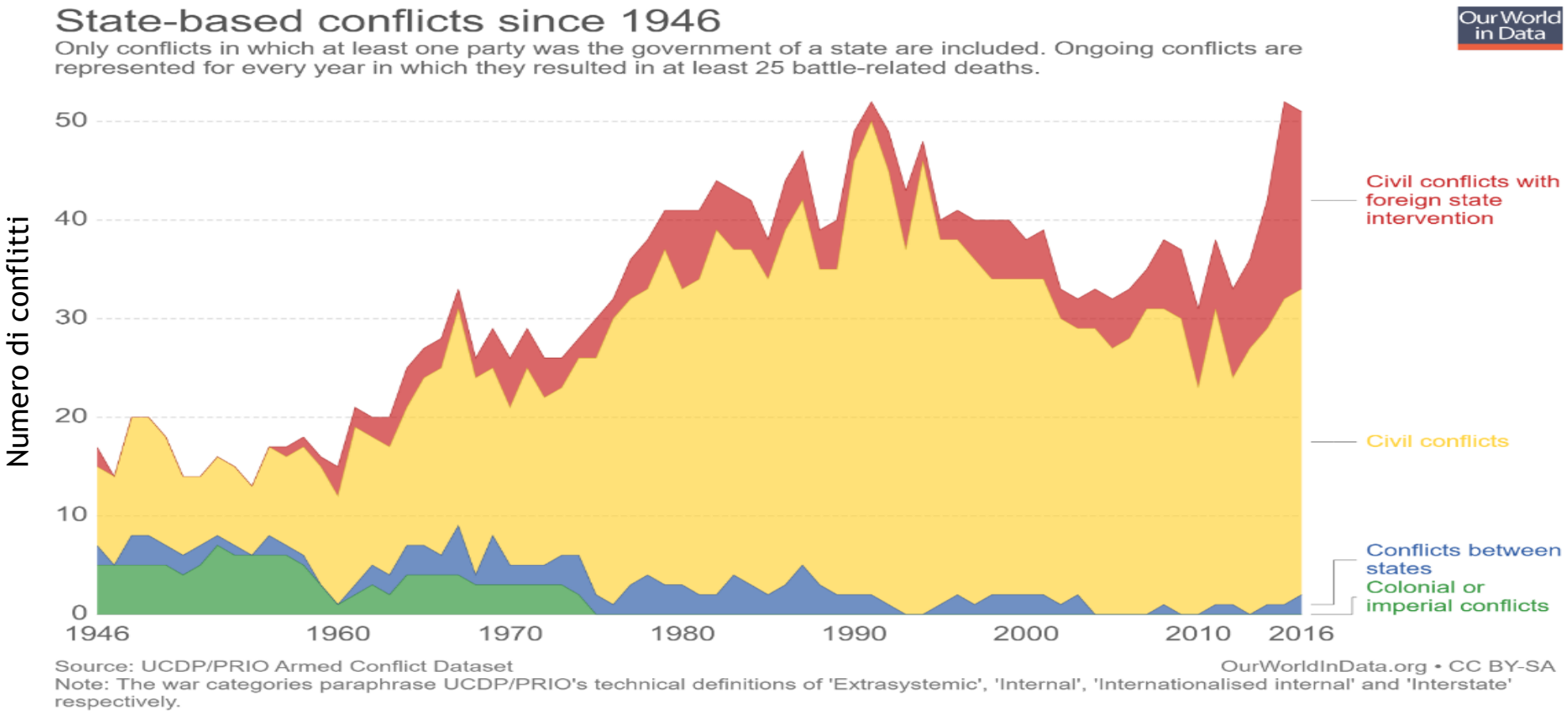

Un mondo che cambia: crescita

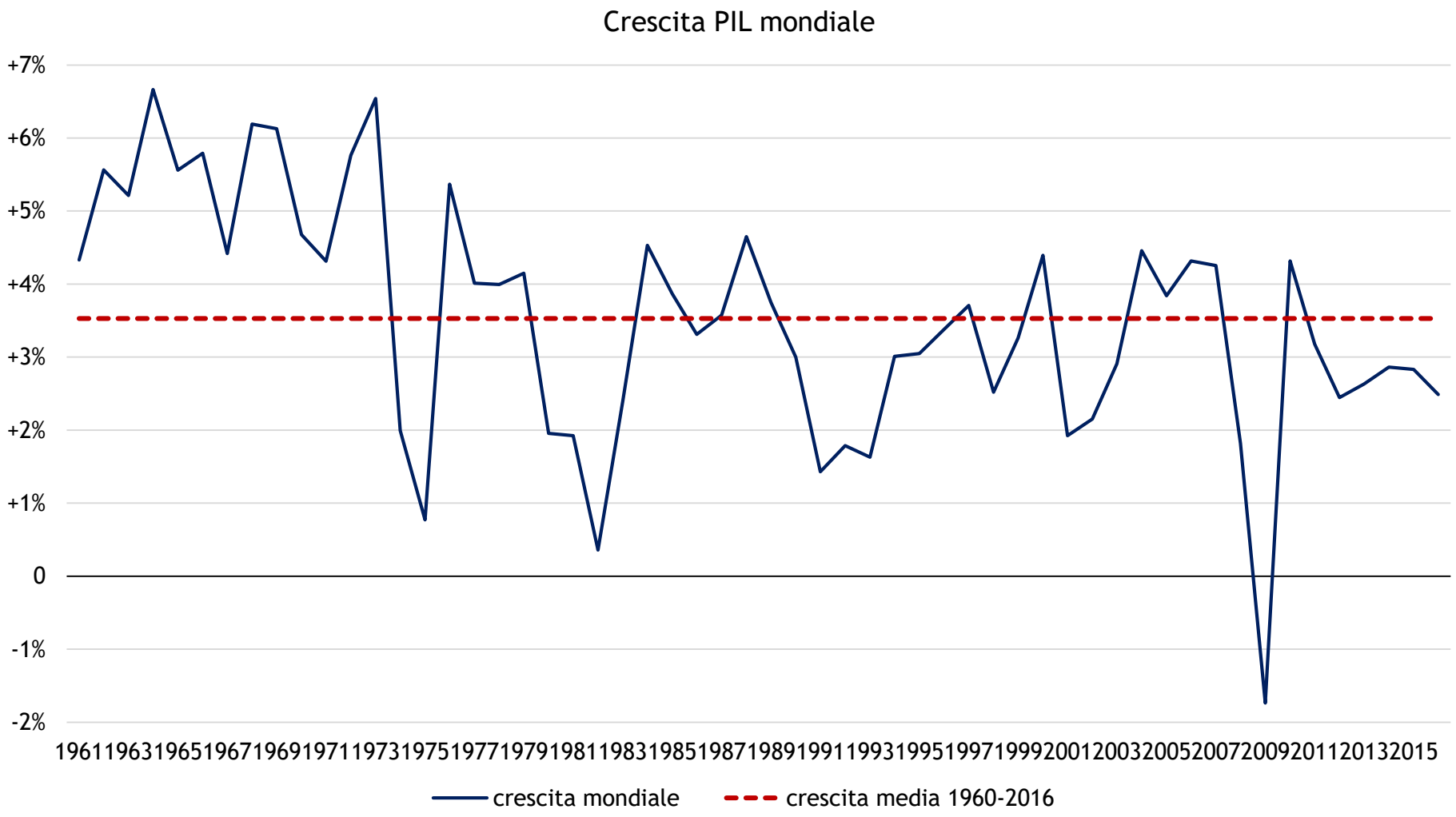

Un mondo che cambia: shift to south-east

The global economy's centre of gravity is moving to the East

(Regional contribution to world growth in the next ten years, %GDP)

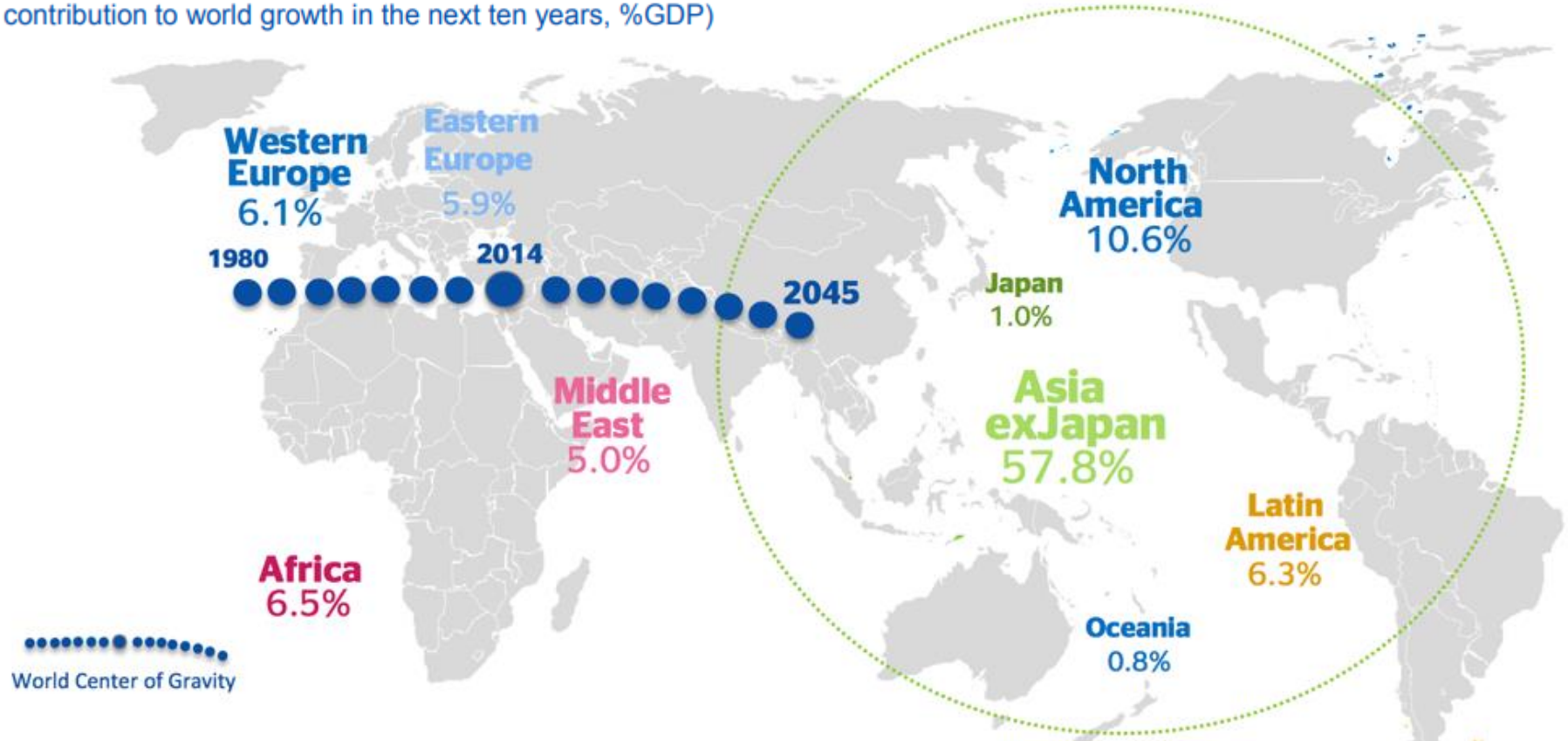

Source: BBVA Research, IMF and Quah D., 2011, "The Global Economy's Shifting Centre of Gravity".

Un mondo che cambia: dazi

Dazi medi effettivi applicati dai paesi (2016)

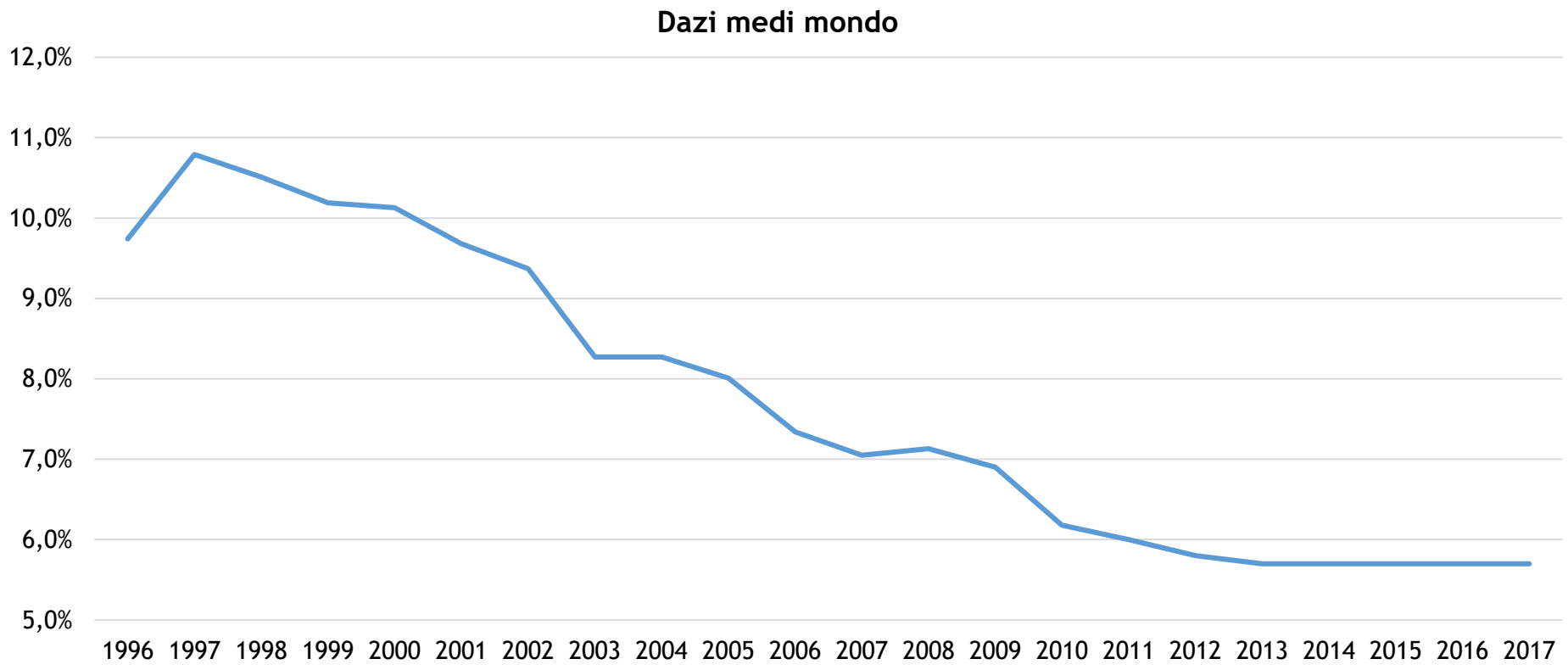

Un mondo che cambia: dazi

Dazi medi effettivi applicati dai paesi (2016)

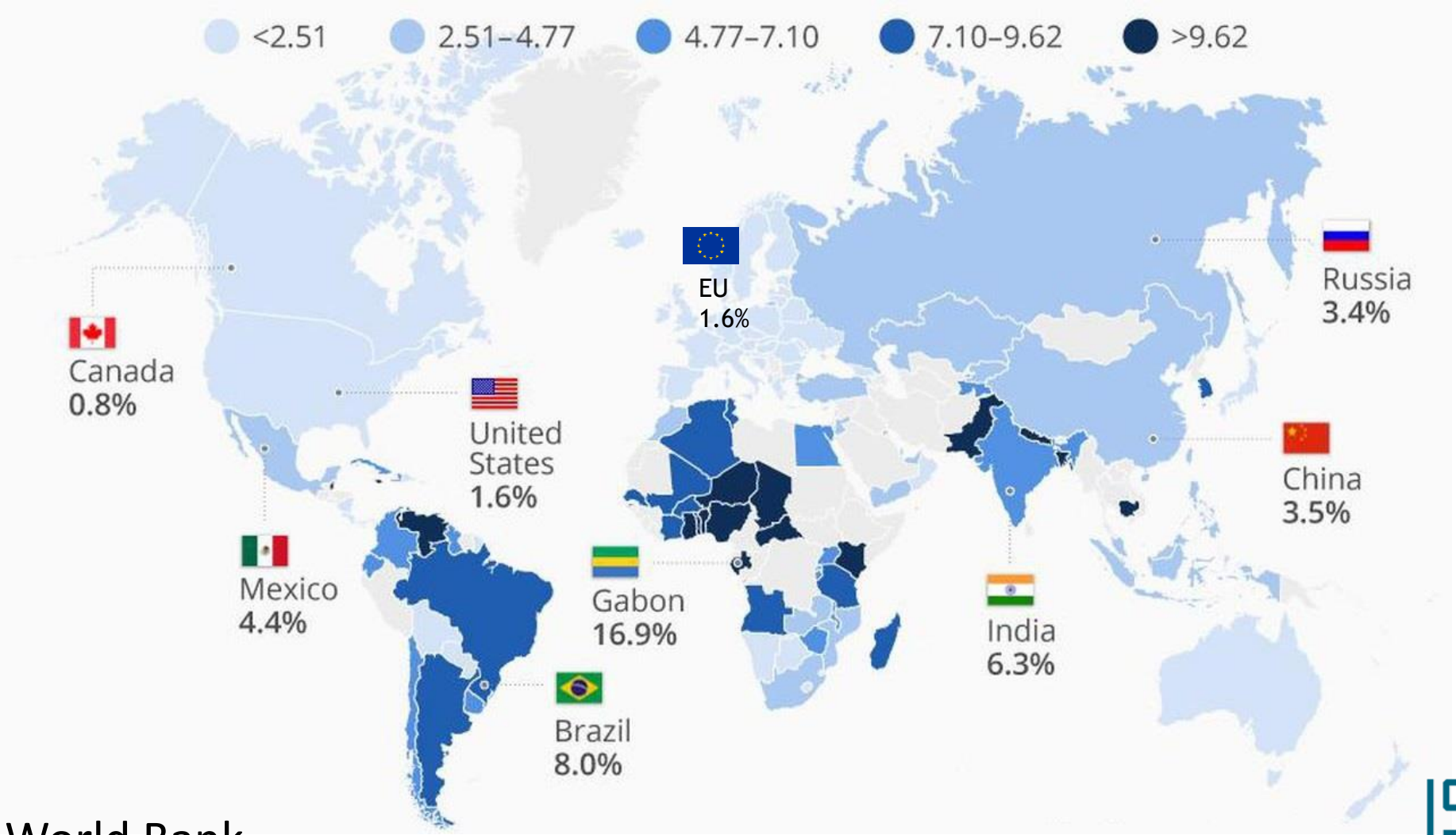

Fonte: World Bank

Un mondo che cambia: non solo dazi

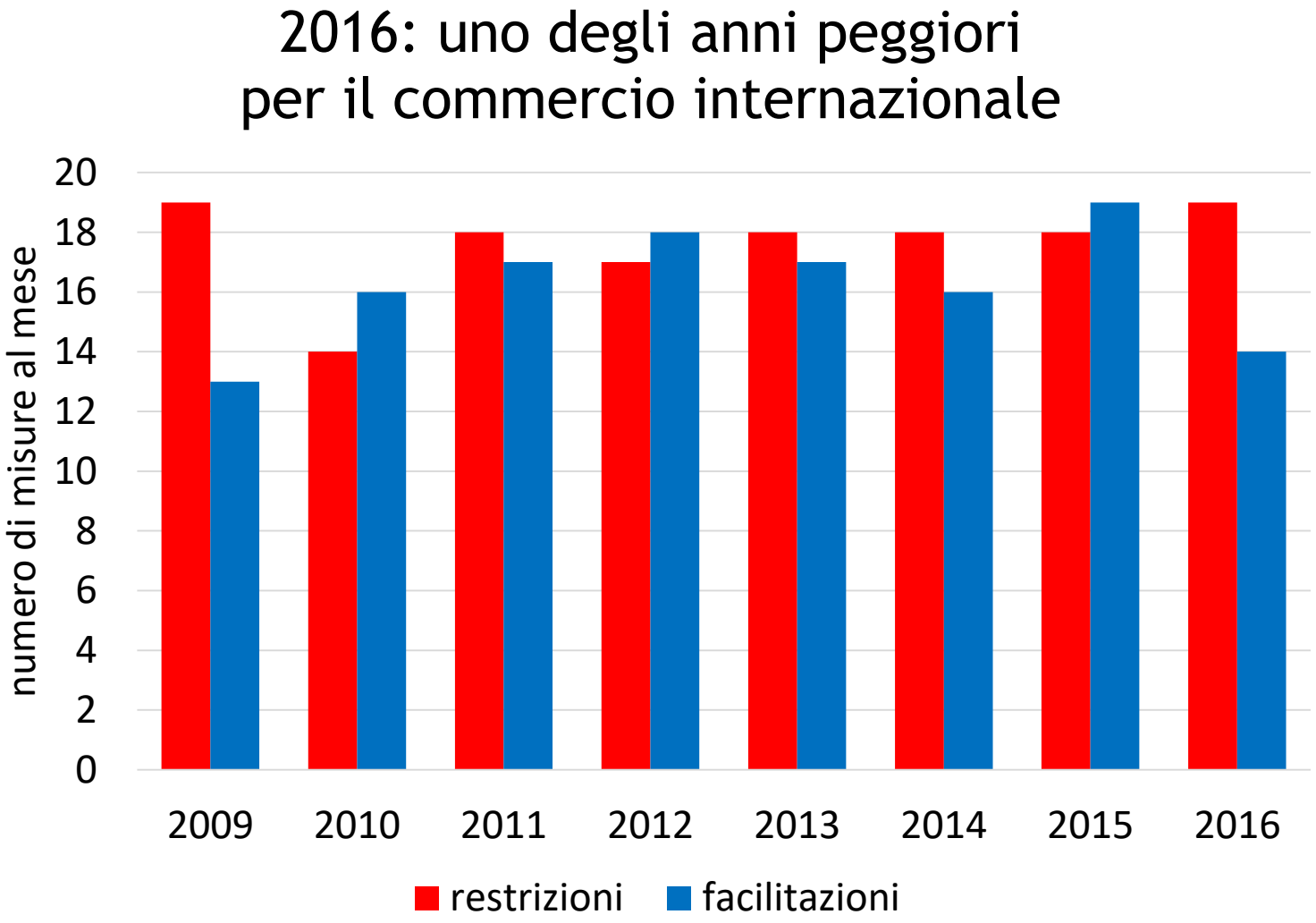

Fonte: WTO

Un mondo che cambia: EU & Trade…

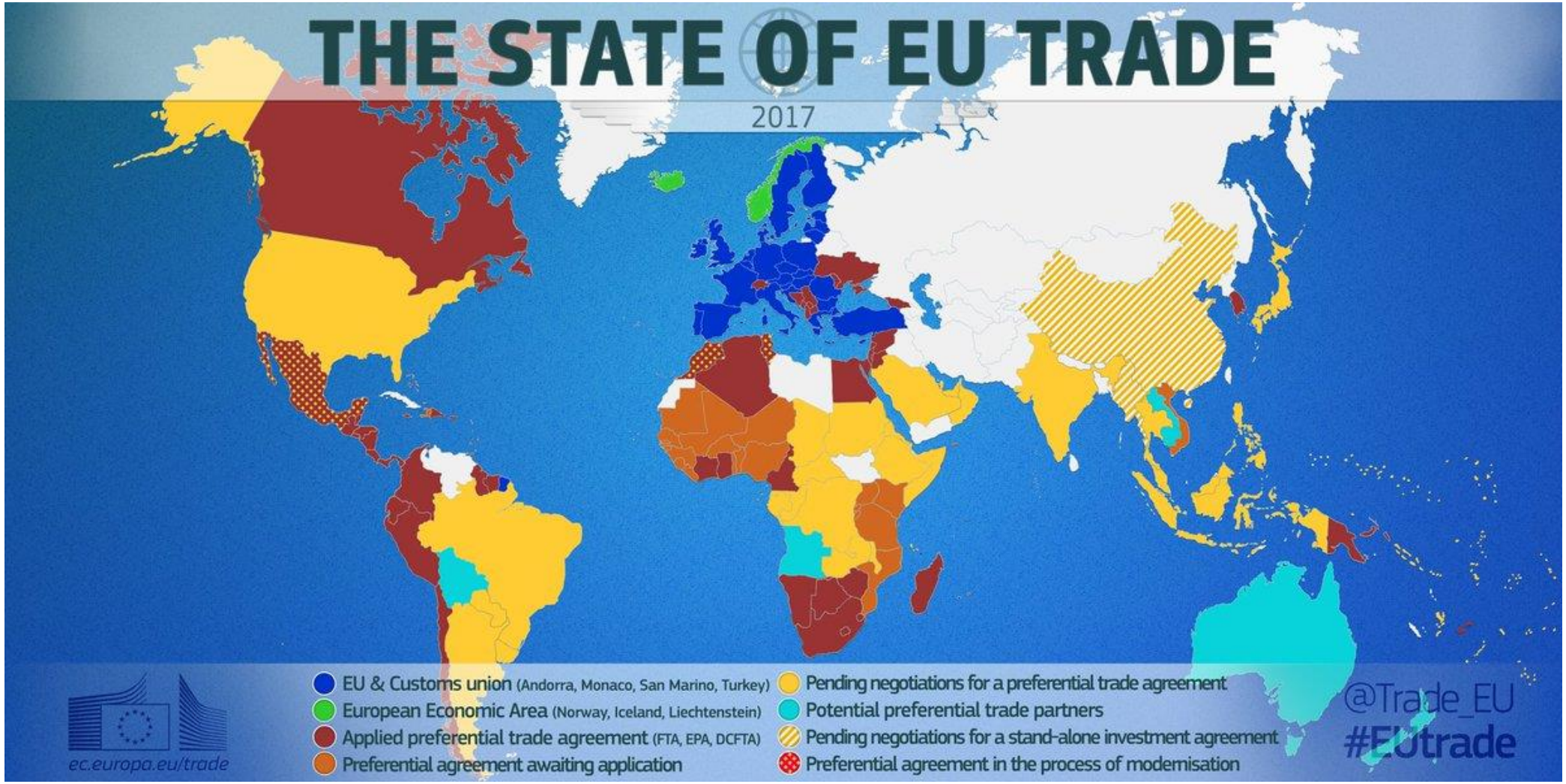

UE & Commercio: Dazi USA

- **1 Marzo 2018**: 25% dazi su acciaio e 10% su alluminio (esenti: Canada, Messico, UE, Australia, Sud Corea, Brasile e Argentina);

- **31 Marzo 2018**: dazi estesi a Canada, Messico e UE.

Fonte: Eurostat

UE & Commercio

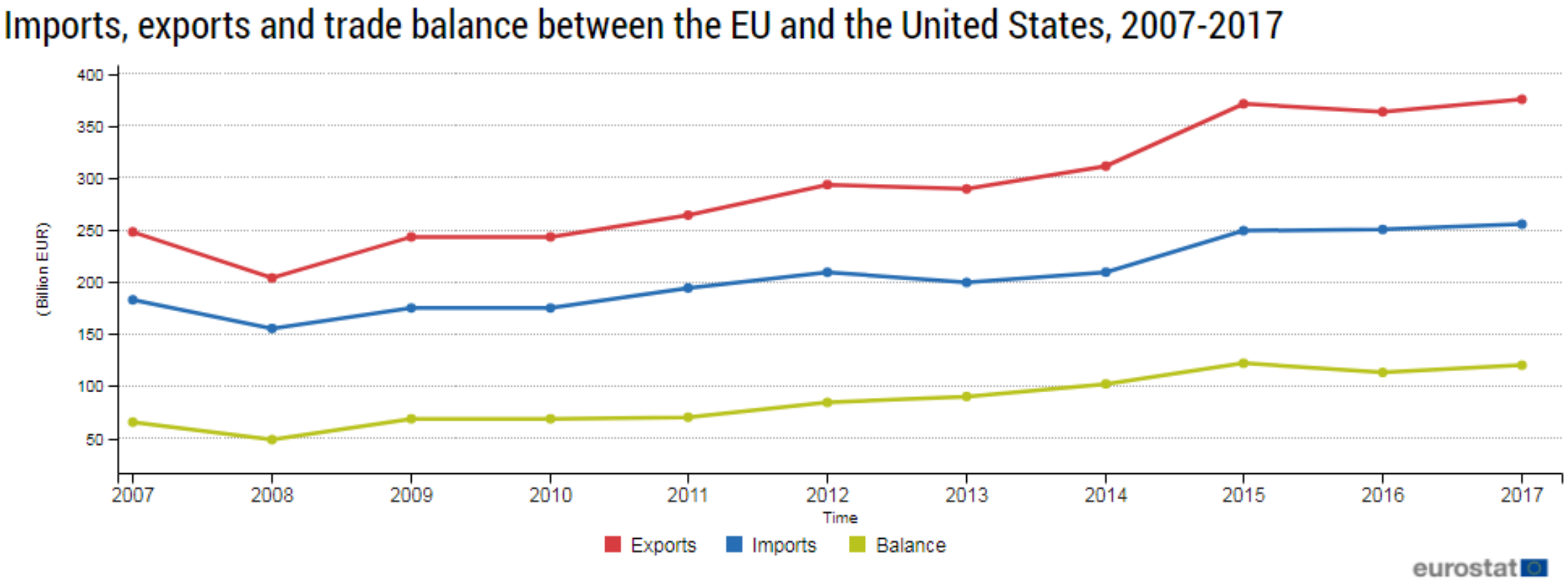

Fonte: Eurostat

Sanzioni Russia

UE
(dal 2014)

- Misure diplomatiche
- Misure restrittive individuali
- Restrizioni alle relazioni economiche
- Sanzioni economiche
- Restrizioni alla cooperazione economica

USA
(dal 2014)

- Introduzione sanzioni insieme a UE
- Sanzioni su Ucraina e interferenza elettorale (2017 e 2018)

RUSSIA
(dal 2014)

- Ufficiali e politici occidentali sulla *blacklist* russa
- Divieto di ingresso di prodotti di meccanica strumentale
- Divieto importazioni di prodotti agroalimentari

ISPI

UE & Commercio: interscambio Ue-Russia

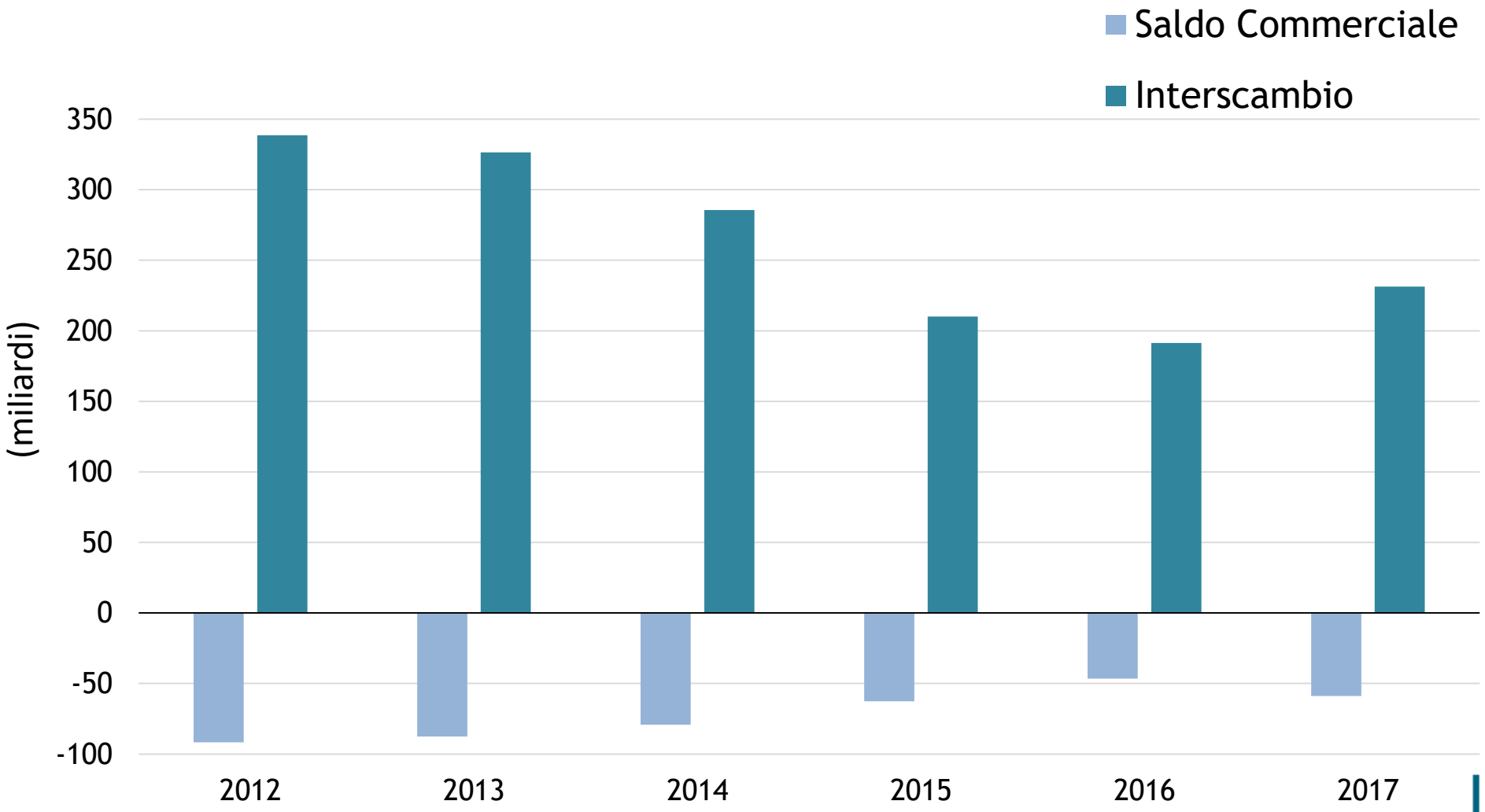

Fonte: Eurostat

Interscambio Usa-Russia

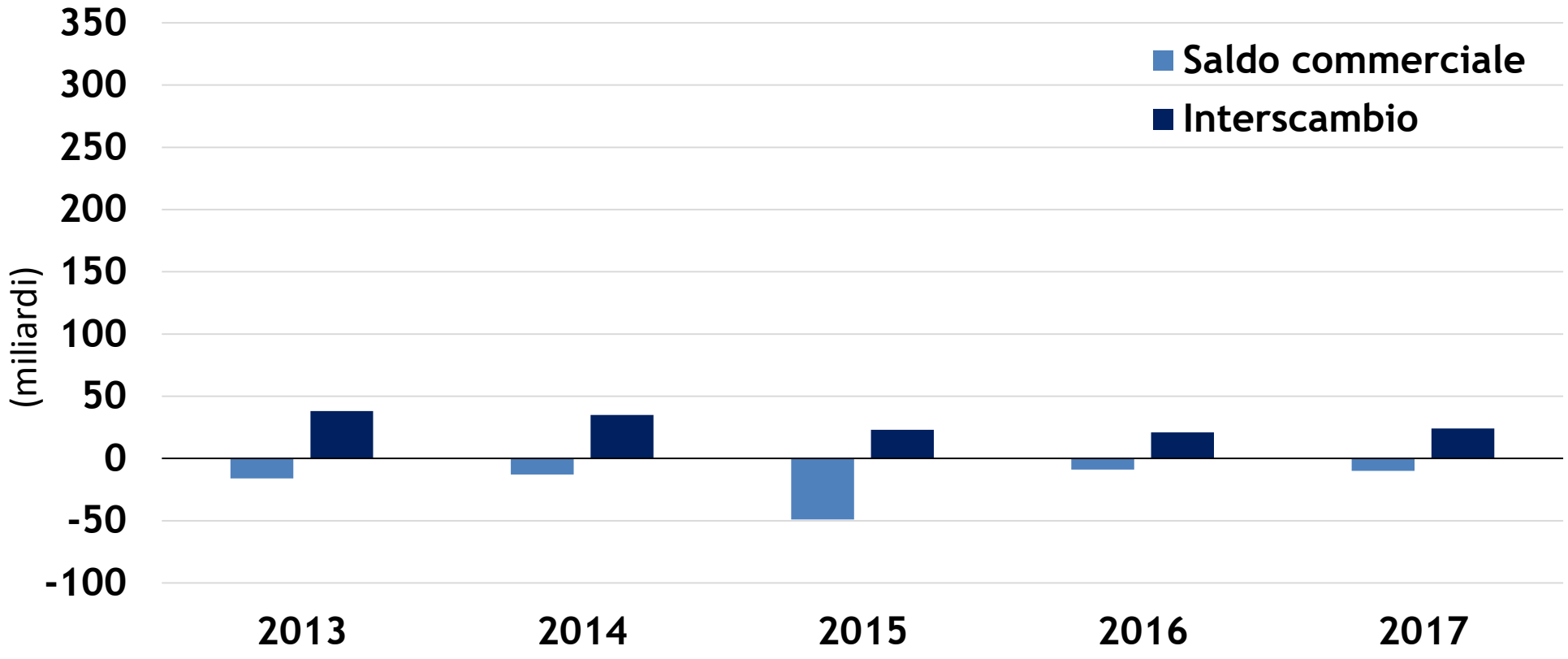

Fonte: United States Census Bureau

Interscambio Russia vs Germania, Francia, Italia

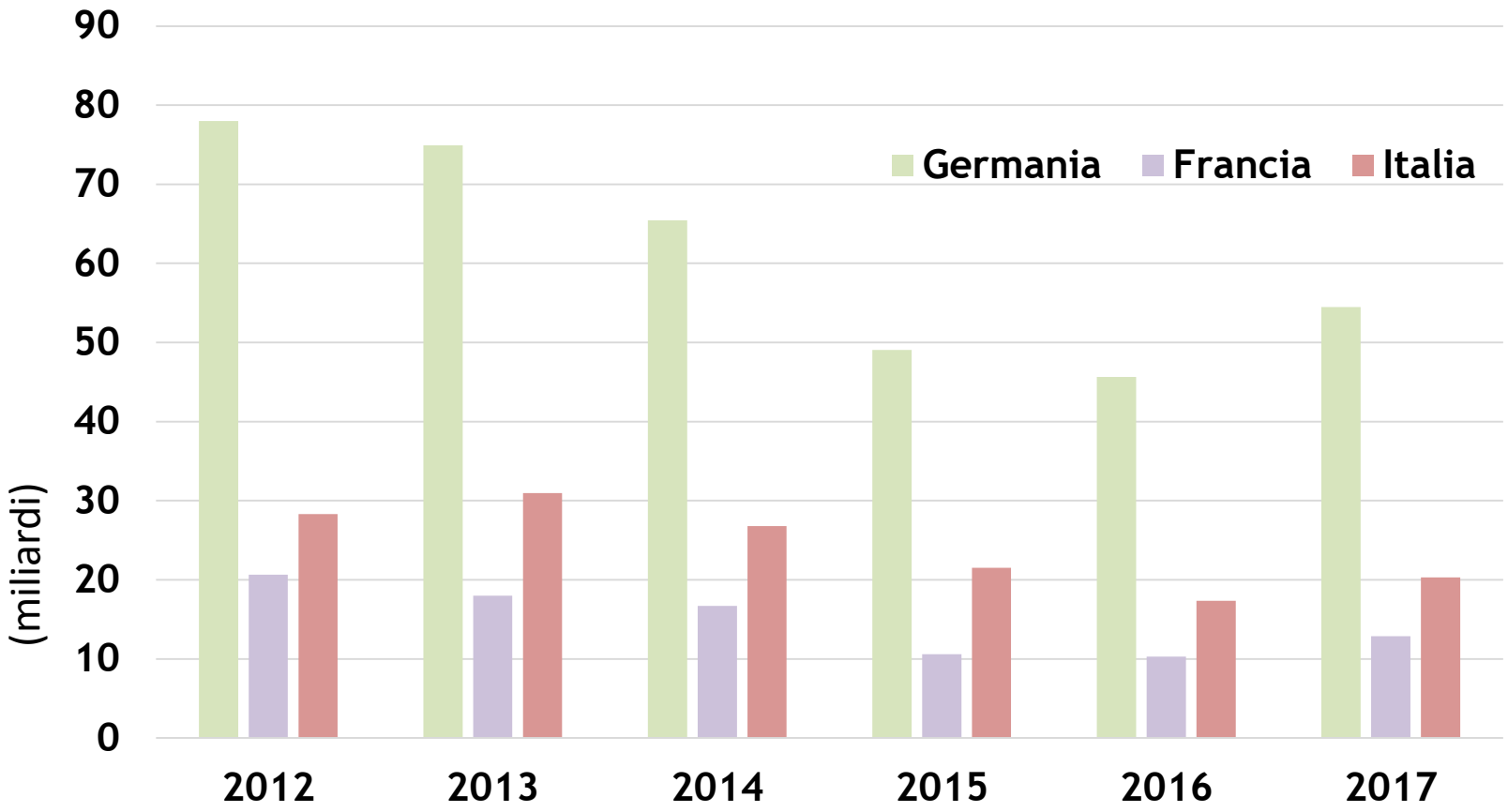

Fonte: Eurostat

Ue e Iran

Il Joint Comprehensive Plan of Action (JCPA) tra Iran e P5+1

- **Firma: il 14 luglio 2015** (in vigore da gennaio 2016)

- **Sanzioni eliminate**
- ONU
- UE relative al nucleare
- USA secondarie, relative al nucleare

- **Sanzioni rimaste in vigore**
- UE relative ai diritti umani
- USA primarie, relative al nucleare e non (sostegno al terrorismo, diritti umani)

Ue e Iran

Fonte: Eurostat

Ue e Iran

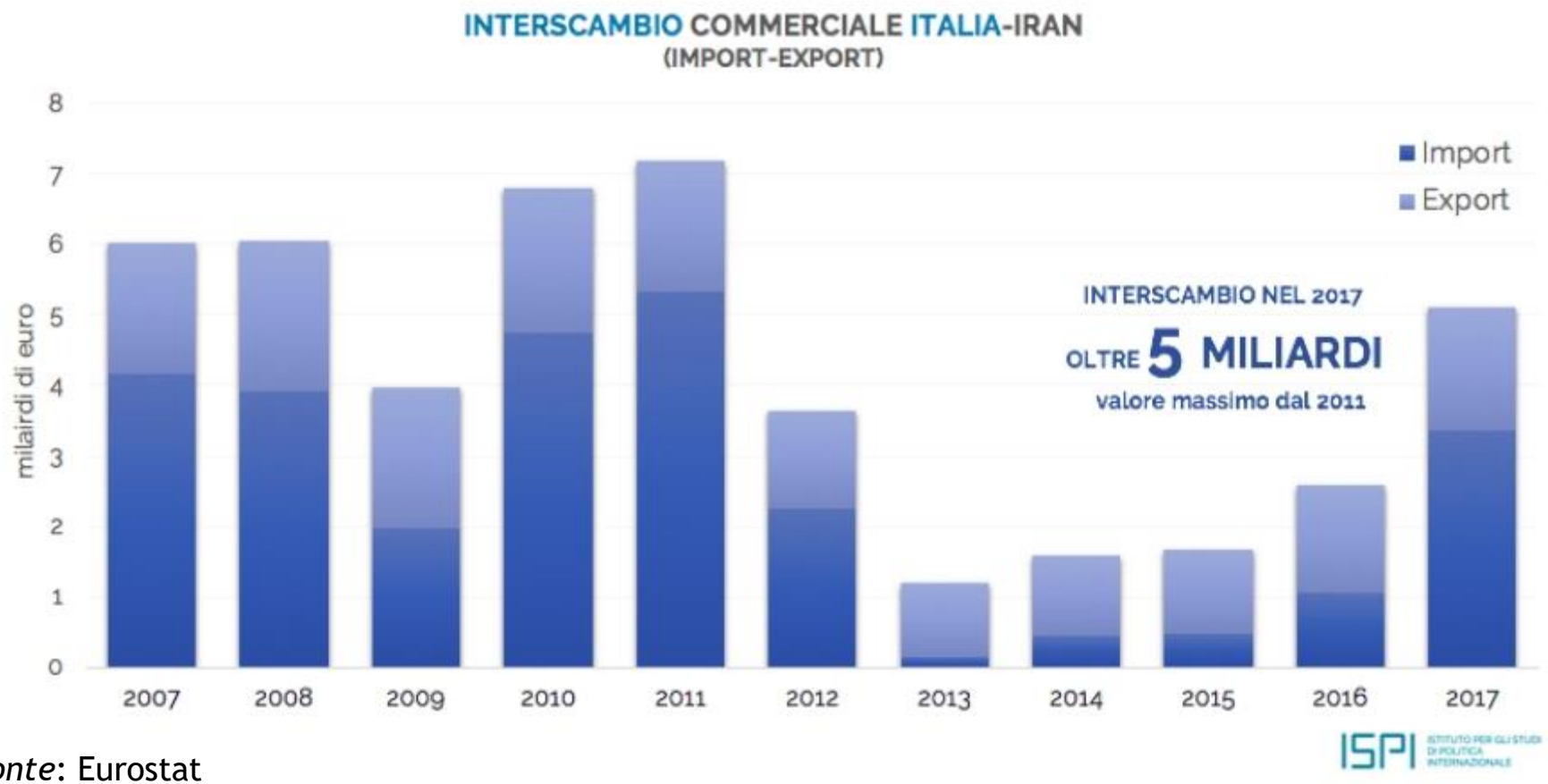

Fonte: Eurostat

Trump si ritira dall'accordo con l'Iran: sanzioni secondarie per l'Ue

- Dal **6 agosto 2018:**
  - acquisto di dollari
  - materie prime
  - transazioni significative di rial iraniani
  - titoli del debito sovrano iraniano
  - automotive

- Dal **4 novembre 2018**:
  - settore navale
  - transazioni sul petrolio e settore energia
  - transazioni finanziarie con Iran
  - Swift (??)
  - Servizi di assicurazione.

Ispi per le imprese - Geoeconomia

Aree geopolitiche

- Africa Subsahariana
- America Latina
- Asia (con desk su Cina e India)
- Europa
- MENA e Golfo (con desk su Iran)
- Russia, Caucaso e Asia centrale

Temi trasversali

- Commercio internazionale
- Cybersecurity
- Governance globale
- Infrastrutture

STRUMENTI

Conferenze Paese,
Forum bilateriali e
MED - Rome Mediterranean Dialogues

ISPI Watch

Formazione ad hoc
(anche in-house)

Lunch talks
e Breakfast briefings

Per consultare materiali e seguire gli eventi:
www.ispionline.it/it/ricerca/geoeconomia

Per informazioni: ispiperleimprese@ispionline.it

ISPI